

EL AÑO DE LOS **EVENTOS**

CMF *Evolution* 2026

Del 23 al 27 de Noviembre

CORPARTES · SANTIAGO · CHILE

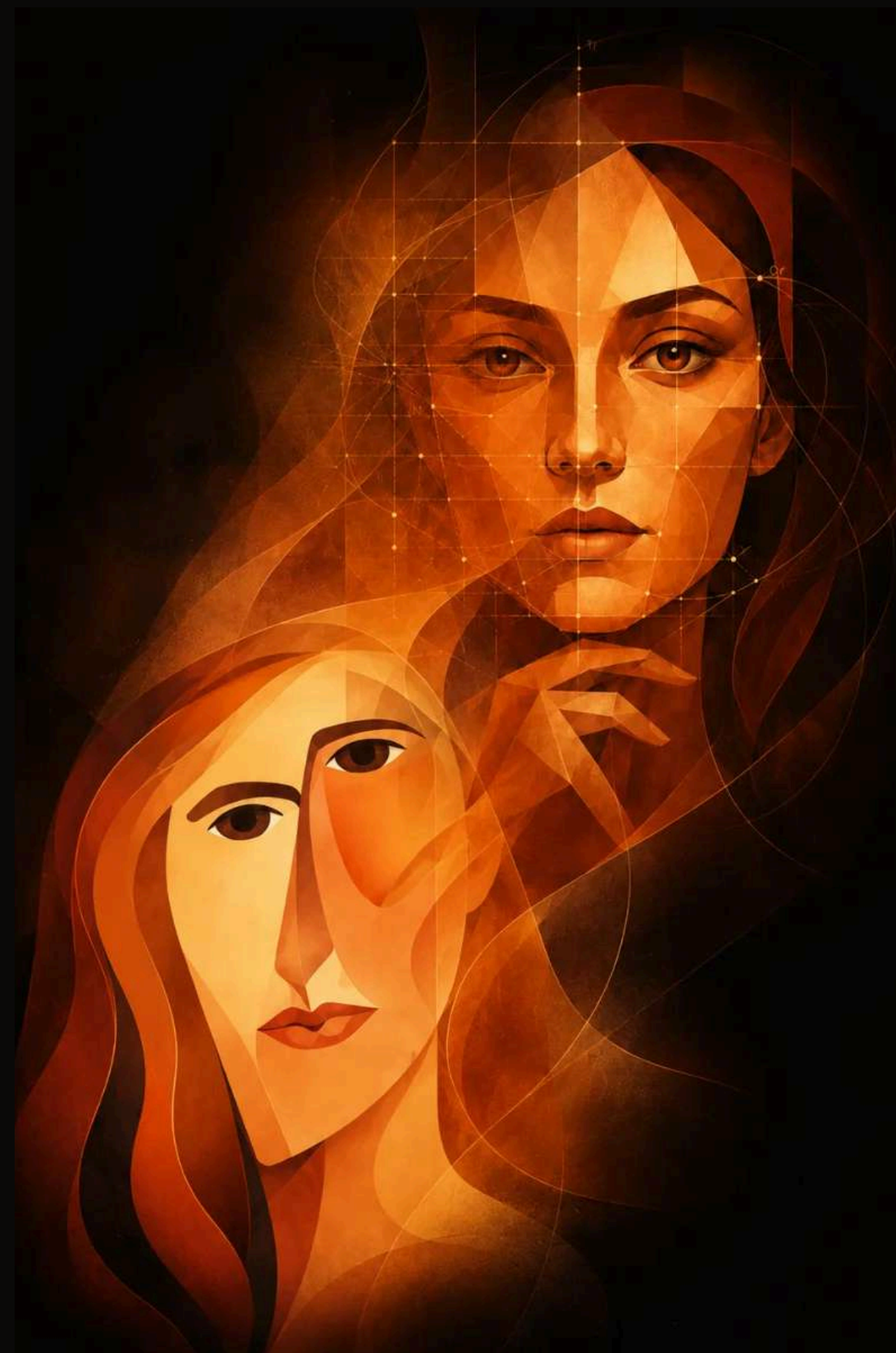

EL CONCEPTO

Una transformación guiada y necesaria.

Del caso complejo a la ruta clínica. De la asimetría al equilibrio posible. Un evento que reúne a los referentes mundiales de la cirugía maxilofacial contemporánea con una mirada humana, clínica y rigurosa.

01

Paciente al Centro. Medicina de Precisión

Una mirada humana, sensible y clínicamente responsable. No sólo la herramienta quirúrgica importa, sino también la preparación del paciente que someteremos a una maratón. Para esto, contamos con Medicina orto molecular.

02

Evolución y Ciencia medible

Diagnóstico, Planificación virtual intencionada, Tratamiento personalizado, Reconstrucción, Estética, Función, reincorporación a una mejor calidad de vida

03

Trabajo en equipo interdisciplinario

Con todos los especialistas que nuestro paciente necesite, para que tenga una experiencia fluida y eficiente

Cinco días de actualización clínica al más alto nivel.

FECHAS

23 al 27
Noviembre
2026

Lunes a viernes · 5 jornadas completas

CIUDAD

Santiago
de Chile

Sede: Teatro CorpArtes

CAPACIDAD

300
asistentes

Auditorio principal · presencial

SPEAKERS

+40 ponentes
internacionales

Países de los 2 hemisferios

CorpArtes, Santiago.

Un teatro consolidado como referente cultural de la capital. Acústica, escenario y backstage diseñados para presentaciones académicas de alto nivel.

SEDE	Teatro CorpArtes
CIUDAD	Las Condes, Santiago
AUDITORIO	Auditorio Principal
WEB	corpertes.cl

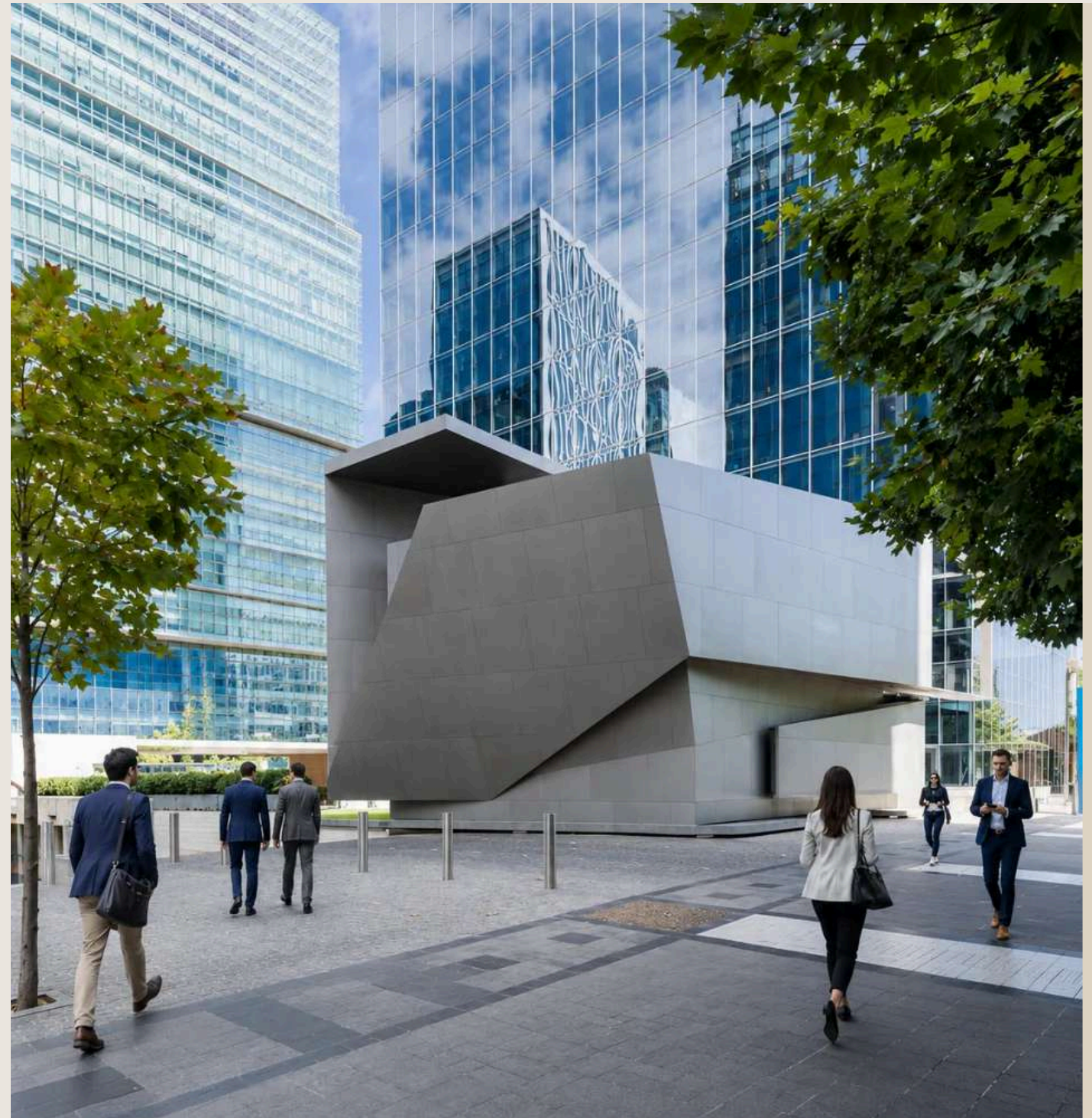

Cinco días, cinco enfoques.

LUN · 23 NOV

01



Dr. Nelson León **VE**

Estética Facial, Mini curso de Cx Ortognática Customizada

MAR · 24 NOV

02



Dr. Gwen Swennen **BE**

MIOS Summit, Ortodoncia Quirúrgica

MIÉ · 25 NOV

03



Prof. Dr. Rui Fernandes **US**

Reconstrucción CMF, Mini curso de Ortopedia en clases II

JUE · 26 NOV

04



Dr. Rafael M. Granizo **ES**

ATM, Medicina ortomolecular, Ingenieros en CMF

VIE · 27 NOV

05



Dr. Hugo de Clerck **BE**

SAHOS y Ortopedia, Presentaciones varias

DÍA 01 · LUNES 23 NOV

01

LUNES 23 DE NOVIEMBRE

Estética Facial.



Auditorio Principal · 300 personas
Inauguración 10:00

10:00 **Inauguración del evento**
Prof. Dr. Luis Quevedo, Director del Evento · Autoridades de la Universidad de Los Andes **CL**

10:30 **El Rostro y la Identidad desde el Psicoanálisis**
Psga. Maritza Quevedo **ES / CL**

11:15 **Donde la belleza ya existe — el rol sutil de la Cirugía Ortognática**
Dr. Nelson León **VE**

12:00 **Envejecimiento Facial · ¿qué podemos ofrecer?**
Dr. Paolo Verona **VE**

13:00 **Optimizando el soporte de los Tejidos Duros**
Dr. Cristóbal Quevedo **CL**

13:45 *Almuerzo*

15:00 **EVENTO ESPECIAL DEL DÍA**

Mini Curso · Cirugía Ortognática Customizada

1 · Fundamentos de un Imperativo Ético · 2 · Plan de Tratamiento y Diseño · 3 · Flujo y Técnica Quirúrgica · 4 · Pits & Falls · 5 · Results.
Prof. Dr. Luis Quevedo · Dr. Cristóbal Quevedo · Dr. Gastón Salas · Ing. Juan Pablo Sepúlveda **CL**

DÍA 02 · MARTES 24 NOV

02

MARTES 24 DE NOVIEMBRE

MIOS Summit.

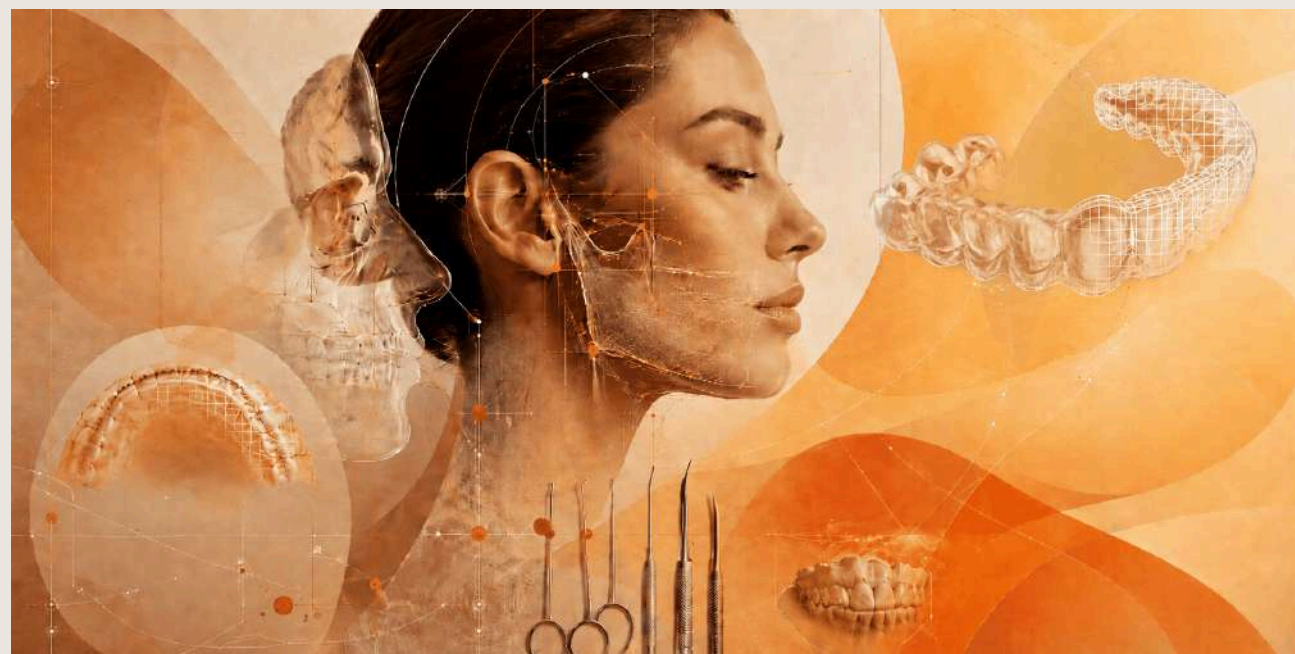

Auditorio Principal · 300 personas

Summit MIOS · Fundamentals in Surgical Orthodontics · enfoque europeo y latinoamericano.

08:00

Summit MIOS · European Approach

1 · Diagnosis & Patient Assessment · 2 · Keys for Planning · 3 · Surgical Flow & Instrumentation · 4 · Surgical Techniques · 5 · Results

Prof. Dr. Gwen Swennen **BE**

10:30

Summit MIOS · Latin-American Approach

1 · Diagnosis & Patient Assessment · 2 · Keys for Planning · 3 · Surgical Flow & Instrumentation · 4 · Surgical Techniques · 5 · Results

Dr. Nelson León **VE** · Dr. Jorge Soto **AR** · Dr. Daniel Roscher **AR**

13:00

Almuerzo

15:00

Ortodoncia Quirúrgica Contemporánea · ¿Cambios de Paradigmas?

1 · Concepto Actual del Rol de la Relación Céntrica · 2 · Objetivos de Tratamiento · 3 · Ortodoncia Prequirúrgica Actual

Dr. Jorge Ayala **CL**

17:00

Alineadores y Cirugía Ortognática · Customización en Ortodoncia Quirúrgica

Dra. Beatriz Ayala · Dra. Milagros Tocornal · Prof. Dr. Luis Quevedo

CL

DÍA 03 · MIÉRCOLES 25 NOV

03

MIÉRCOLES 25 DE NOVIEMBRE

Reconstrucción CMF.



Auditorio Principal · 300 personas

Gran Simposio COMF Reconstructiva · Presidential Lecture
IAOMS.

- | | |
|-------|---------------------------------------------------------------------------------------------------------------------------------------------------------------------------------------------------------------------------------------|
| 08:30 | Reconstructive OMFS · Gran Simposio
Prof. Dr. Rui Fernandes USA · Presidente IAOMS |
| 09:30 | Mandibular Reconstrucción
Dra. Marina Morantes USA / ES |
| 10:30 | Reconstrucción en Pacientes de 3ra Edad
Dr. Maximiliano Diamante AR |
| 11:00 | <i>Coffee break</i> |
| 11:30 | Reconstrucción Maxilofacial en Niños
Dra. Laura Pacheco MX |
| 12:15 | Reconstrucción Neurológica Maxilofacial
Dr. Claudio Huentequeo CL |
| 13:00 | Reconstrucción Microvascularizada
Dr. Rayel Rosales MX |
| 13:30 | Presidential Lecture — Prof. Dr. Rui Fernandes, Presidente IAOMS
Conferencia magistral · cierre del día académico |
| 14:30 | <i>Almuerzo libre · fin de actividades generales</i> |
| 15:30 | Reunión de Liderazgo · Ellas Lideran (residentes)
Dra. Marina Morantes · Dra. Laura Pacheco · Dra. Lourdes Maniegas · Dra. Natalia White, anfitriona |
| 16:15 | Reunión de Liderazgo · IAOMS NextGen (residentes)
Prof. Dr. Rui Fernandes · Presidente IAOMS USA · Dr. Daniel NASTRI De Luca · Presidente ALACIBU BR · Autoridades de la Sociedad Chilena de CyTBMF CL |

DÍA 03 · MIÉRCOLES 25 NOV · EN
PARALELO

03^B

AUDITORIO B · MINI CURSO ESPECIAL

Mini Curso Especial.



Auditorio B · en paralelo al Gran Simposio Reconstructivo
(Auditorio A)

Dictado por Dr. Hugo de Clerck · Bélgica · 08:30 – 17:00

08:30 AUDITORIO B · EN PARALELO AL GRAN SIMPOSIO

Mini Curso Especial · Bloque I

01 · Evidence-supported Orthopedics in Skeletal Class II / III Malocclusions

02 · Orthopedics for Skeletal Class II Malocclusion · preliminary program

03 · Literature Synthesis on Conventional Herbst Outcomes

04 · Rationale & Design of a Bone-Anchored Herbst Variant

05 · Clinical Workflow & Protocol for Bone-Anchored Herbst

Dr. Hugo de Clerck **BE** · 08:30 – 11:00

11:00 *Coffee break*

13:30 **Presidential Lecture — Prof. Dr. Rui Fernandes**

En común · Auditorio Principal · ambos auditorios convergen · 13:30 – 14:30

14:30 *Almuerzo libre · 14:30 – 15:30*

15:30 AUDITORIO B · CONTINÚA EL MINI CURSO

Mini Curso Especial · Bloque II

06 · Mechanisms of Chin Forward Projection: Lengthening, Fossa Remodeling & Rotation

07 · Indications for Bone-Anchored Herbst vs Conventional Appliances

08 · Comparative Outcomes: Bone-Anchored vs Conventional Herbst

Dr. Hugo de Clerck **BE** · 15:30 – 17:00

04

JUEVES 26 DE NOVIEMBRE

ATM, Medicina ortomolecular, Ingeniería y CMF.

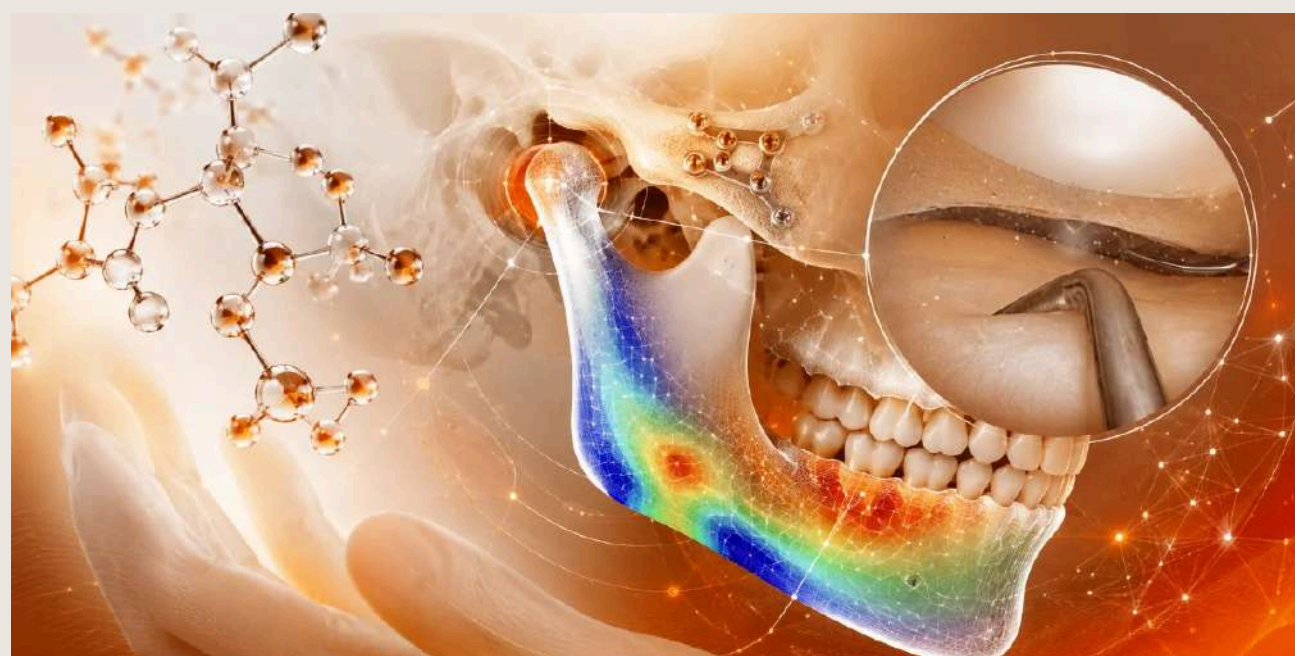

Auditorio Principal · 300 personas
Gran Simposio

- 08:00** **Gran Simposio de ATM**

- 08:30** **Manejo Ortopédico / Kinésico de los TTM · 30 años de Experiencia**
Prof. Dr. Luis Quevedo · Dra. Paula Herмосilla **CL**

- 09:30** **Manejo Artroscópico / Ortopédico del desplazamiento discal**
Dr. Daniel Jerez **CL**

- 10:30** **Manejo Mínimamente Invasivo vs. Cirugía Abierta en Problemas Disco-Condilares**
Dr. Rafael Martín Granizo **ES**

- 11:00** *Coffee break*

- 12:00** **Medicina Orto-molecular en Cirugía Ortognática · Optimizando la Respuesta Biológica**
Dra. Zeidini Reyes · Enf. Tamara Vargas · Hans Buckel, CEO M720 **CL**

- 13:00** *Almuerzo*

TARDE CON INGENIEROS

- 15:00** **Planificación en Vivo · Prótesis ATM**
Ing. Víctor Balhs **BR**
- 16:00** **Visualización del Sistema Músculo Esquelético Estomatognático**
Dr. Ignacio Cuevas **CL**
- 17:00** **Usos y Aplicación del Método de Elemento Finito**
Dra. Graciela Giannunzio · Ing. Alejandro Valín Giannunzio **AR**

DÍA 05 · VIERNES 27 NOV

05

VIERNES 27 DE NOVIEMBRE

SAHOS y Ortopedia.

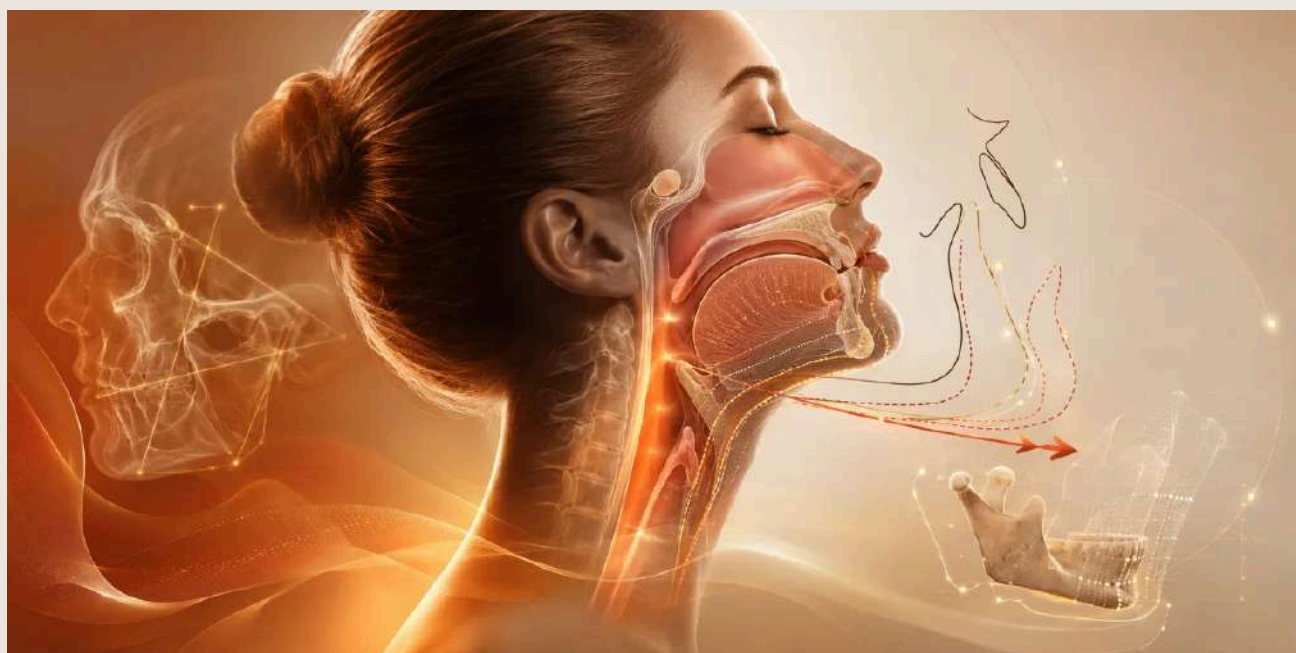

Auditorio Principal · 300 personas

Apnea Obstructiva del Sueño · M Based Orthopedia · Casos & Gran Fiesta.

07:30 **Apnea Obstructiva del Sueño · Estudio y Manejo Actual en SAHOS**

Dr. Carlos Estrada **PE**

08:00 **Guía Española y Protocolos Europeos en SAHOS**

Dra. Lourdes Maniegas **ES**

08:40 **Guía AAOMS · Protocolos USA**

Dr. Julio Cifuentes **CL**

09:30 **Guías Chilenas para el Manejo de SAHOS**

Dr. Salvador Valladares **CL**

10:15 **EVENTO ESPECIAL DEL DÍA**

M Based Orthopedia · Mini Curso Especial — Evidence-supported Orthopedics (Class III)

Bone Bending & Surface Modeling · Mini-Plate Success Essentials · 3D CBCT Registration & Visualization

Dr. Hugo de Clerck **BE**

13:00 *Almuerzo*

15:00 **Presentación de Casos & Cosas Fanáticas · 30 min c/u**

1 · «Mandíbula primero» — Dr. Daniel Briones CL · 2 · «Mi práctica en Rinoplastía» — Dr. Christian Motta CO · 3 · Implantes Subperiósticos KLS Martin — Dr. Julio Tojo ES · 4 · RCP Medicina Regenerativa — Dra. Alejandra Cornejo CL · 5 · OC Prevention: detección de CA oral con visión artificial — Dr. Diego Alcocer CL

HIGHLIGHT · MIÉRCOLES 25 NOV

Presidential Lecture.

Prof. Dr. Rui Fernandes

PRESIDENTE IAOMS · USA

El cierre del día académico más importante del congreso: una conferencia magistral del presidente de la International Association of Oral and Maxillofacial Surgeons.

MIÉRCOLES 25 · 13:00 – 14:15 · AUDITORIO
PRINCIPAL · CORPARTES





MINI CURSO ESPECIAL · MIÉRCOLES 25 NOV · EN
PARALELO

Mini Curso *Especial.*

Dr. Hugo de Clerck

ORTOPEDIA ESQUELETAL · BÉLGICA

«Evidence-supported Orthopedics Treatment in Skeletal Class II Malocclusions». En paralelo al programa del miércoles, el Dr. de Clerck dicta la primera parte de su curso: Clase II el miércoles, Clase III el viernes.

ORTHOPEDICS FOR SKELETAL CLASS II · PROGRAMA
PRELIMINAR

- Literature Synthesis on Conventional Herbst Outcomes
- Rationale & Design of a Bone-Anchored Herbst Variant
- Clinical Workflow & Protocol for Bone-Anchored Herbst
- Mechanisms of Chin Forward Projection: Lengthening, Fossa Remodeling & Rotation
- Indications for Bone-Anchored Herbst vs Conventional Appliances
- Comparative Outcomes: Bone-Anchored vs Conventional Herbst

AUDITORIO B · MIÉRCOLES 25 · 08:30 – 13:30

ENCUENTROS PARALELOS

Reuniones de Liderazgo.

Dos encuentros dedicados exclusivamente a residentes el miércoles 25 de noviembre.

15:30 – 16:30 · MIÉRCOLES 25

Ellas Lideran.

Reunión de mujeres líderes en CMF con las residentes del congreso. Mentoría, trayectoria académica internacional y rutas clínicas.

CONVOCADAS POR

Dra. Marina Morantes **ES**Dra. Laura Pacheco **MX**Dra. Lourdes Maniegas **ES**Dra. Natalia White, anfitriona **CL**

17:30 – 18:30 · MIÉRCOLES 25

IAOMS NextGen.

El Presidente de IAOMS, el Presidente de ALACIBU y autoridades de la Sociedad Chilena de CyTBMF se reúnen con los residentes para conversar sobre el futuro de la disciplina.

CONVOCADOS POR

Prof. Dr. Rui Fernandes, Pdte. IAOMS **USA**Dr. Daniel Nastri De Luca, Pdte. ALACIBU **BR**Autoridades Sociedad Chilena de CyTBMF **CL**

SPEAKERS

Referentes internacionales en CMF contemporánea.

<p>USA Prof. Dr. Rui Fernandes Presidente IAOMS · Presidential Lecture & Reconstructive OMFS</p>	<p>BE · BÉLGICA Prof. Dr. Gwen Swennen Summit Minimal Invasive Orthognathic Surgery · European Approach</p>	<p>USA / ES Dra. Marina Morantes Reconstrucción Mandibular · Ellas Lideran</p>	<p>ES · ESPAÑA Dr. Rafael Martín Granizo Manejo Mínimamente Invasivo en ATM</p>
<p>ES · ESPAÑA Dra. Lourdes Maniegas Guía Española y Protocolos Europeos en SAHOS</p>	<p>ES · ESPAÑA Dr. Julio Tojo Implantes Subperiósticos · KLS Martin</p>	<p>BE · BÉLGICA Dr. Hugo de Clerck Mini Curso Ortopedia Esqueletal</p>	<p>ES / CL Psga. Maritza Quevedo El Rostro y la Identidad desde el Psicoanálisis</p>
<p>MX · MÉXICO Dra. Laura Pacheco Reconstrucción Maxilofacial en Niños · Gran Simposio ATM</p>	<p>MX · MÉXICO Dr. Rayel Rosales Estado del Arte · Reconstrucción Microvascularizada</p>	<p>AR · ARGENTINA Dr. Maximiliano Diamante Reconstrucción en pacientes de tercera edad</p>	<p>AR · ARGENTINA Dr. Jorge Soto Summit MIOS · Latin American Approach</p>
<p>AR · ARGENTINA Dr. Daniel Roscher Summit MIOS · Latin American Approach</p>	<p>VE · VENEZUELA Dr. Nelson León Estética facial · Summit MIOS · Latin American Approach</p>	<p>VE · VENEZUELA Dr. Paolo Verona Envejecimiento Facial · Estética Facial</p>	<p>CO · COLOMBIA Dr. Christian Motta "Mi práctica en Rinoplastía" · Casos Fanáticos</p>

SPEAKERS

Cuerpo académico local y regional.

<p>CL · DIRECTOR Prof. Dr. Luis Quevedo Director del Evento · SAHOS · Cirugía Ortognática Customizada · Ingeniería & CMF</p>	<p>CL · CHILE Dr. Cristóbal Quevedo Estética Facial · Medicina Orto-molecular · Ingeniería</p>	<p>CL · CHILE Dr. Daniel Jerez Simposio ATM · Manejo Mínimamente Invasivo de ATM</p>	<p>CL · CHILE Dr. Claudio Huentequo Reconstrucción Neurológica Maxilofacial</p>
<p>CL · CHILE Dra. Paula Hermosilla Gran Simposio de ATM</p>	<p>CL · CHILE Dr. Salvador Valladares Guías Chilenas SAHOS</p>	<p>CL · CHILE Dr. Daniel Briones "Mandíbula primero" · Ingeniería & CMF</p>	<p>CL · CHILE Dr. Julio Cifuentes Guías Norteamericanas SAHOS</p>
<p>CL · CHILE Dr. Jorge Ayala Mini Curso · Cirugía Ortognática Customizada</p>	<p>CL · CHILE Dr. Gastón Salas Mini Curso · Cirugía Ortognática Customizada</p>	<p>CL · CHILE Dra. Alejandra Cornejo Sistema Músculo Esquelético Estomatognático</p>	<p>CL · CHILE Dra. Natalia White Anfitriona · Reunión Ellas Lideran</p>
<p>PE · PERÚ Dr. Carlos Estrada Apertura SAHOS</p>	<p>CO · COLOMBIA Dr. Jaime Jiménez Simposio Ingeniería & CMF</p>	<p>BR · BRASIL Dr. Daniel Nastri de Luca Presidente de ALACIBU</p>	<p>CL · CHILE Dr. Rolando Carrasco Summit MIOS · European Approach</p>

PARTNERS ACADÉMICOS & COMERCIALES

Sponsors & Partners.



UANDES

M720°

seven
caretech

Xenterfix



Tres etapas, un solo evento.

EARLY BIRD · HASTA EL 30/09/2026

CLP **1.215.000**

SEMANA COMPLETA

aprox USD 1.250 *

CLP **295.000**

POR DÍA

aprox USD 300 *

INSCRIBIRME

DEL 30/09 AL 31/10/2026

CLP **1.315.000**

SEMANA COMPLETA

aprox USD 1.350 *

CLP **315.000**

POR DÍA

aprox USD 320 *

DISPONIBLE EN OCTUBRE

A PARTIR DEL 01/11/2026

CLP **1.455.000**

SEMANA COMPLETA

aprox USD 1.500 *

CLP **335.000**

POR DÍA

aprox USD 350 *

DISPONIBLE EN NOVIEMBRE

La inscripción **Full Week** te da acceso a todas las actividades científicas de la semana y a la fiesta final del evento.

Sociedades patrocinantes, Fanáticos y Residentes

Valida tu membresía o condición de residente para recibir tu descuento al momento de tu inscripción.

* Valores aproximados en USD. La conversión final depende de la entidad que emite el cobro.



DIRECTOR DEL EVENTO

Prof. Dr. Luis Quevedo.

Líder académico de CMF Evolution 2026. Convoca a los referentes mundiales en cirugía maxilofacial reconstructiva, ortognática, ortopedia esquelética, SAHOS y estética facial bajo un mismo programa editorial.

SITIO WEB
cmfevolution.com

CIERRE DEL CONGRESO · VIERNES 27 NOV

Gran Fiesta *Networking.*

La celebración de cierre de CMF Evolution 2026: networking, música y el reencuentro de toda la comunidad maxilofacial.

CUÁNDO

Viernes 27 · 19:00

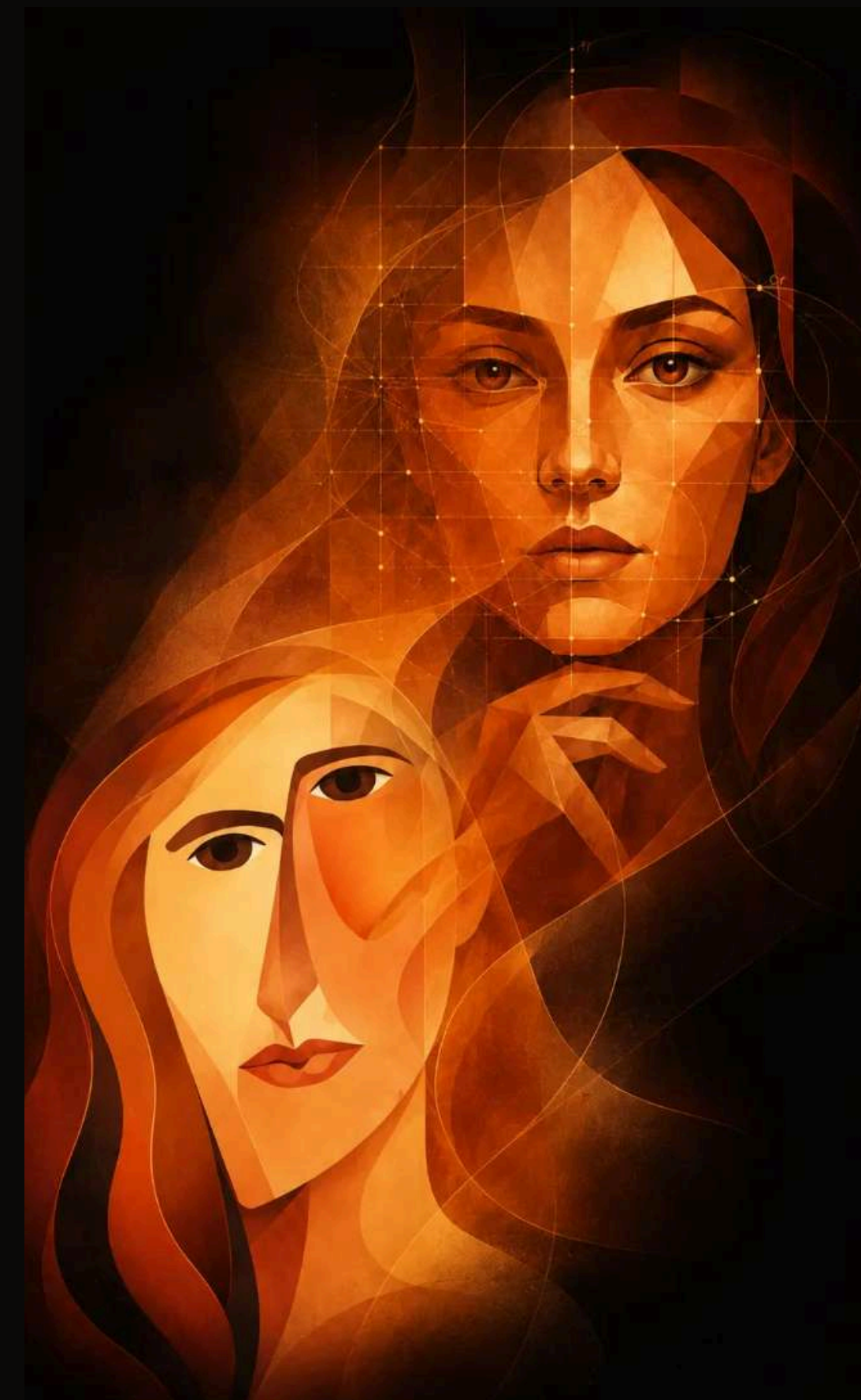

23 AL 27 NOVIEMBRE 2026 · SANTIAGO

Nos vemos en *Santiago.*

WEB
cmfevolution.com

DIRECCIÓN
Prof. Dr. Luis Quevedo